



もしもの時に備えて・・・

## 「通院・入院時あんしんセット」

を準備しておきましょう

- 通院や急な入院に備えて「通院・入院時あんしんセット」を一緒のケース等に入れて準備しておきましょう。
- 通院、入院した時は「通院・入院時あんしんセット」を病院の担当者に見せてください。
- 入院したら、なるべく早く担当のケアマネジャーに連絡してください。
- 退院予定や転院が決まったときにも、必ずケアマネジャーに連絡してください。



### 通院・入院時あんしんセット

(準備したら○をしましょう)

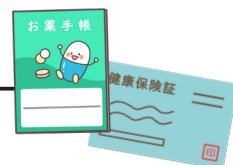

①医療保険証	<input type="checkbox"/>
②介護保険証	<input type="checkbox"/>
③ケアマネジャーの名刺	<input type="checkbox"/>
④お薬手帳	<input type="checkbox"/>
⑤かかりつけ医の診察券	<input type="checkbox"/>
⑥私の意思表示ノート (書いている場合)	<input type="checkbox"/>
⑦ご家族の連絡先など	<input type="checkbox"/>